

Compétitivité et performances à l'exportation de la Belgique Annexe en ligne

Annexe 1. Performances et parts de marché à l'exportation

Graphique A1. Exportations de biens et services en volume et marché potentiel à l'exportation, 1996-2015
(indice 1996=100)

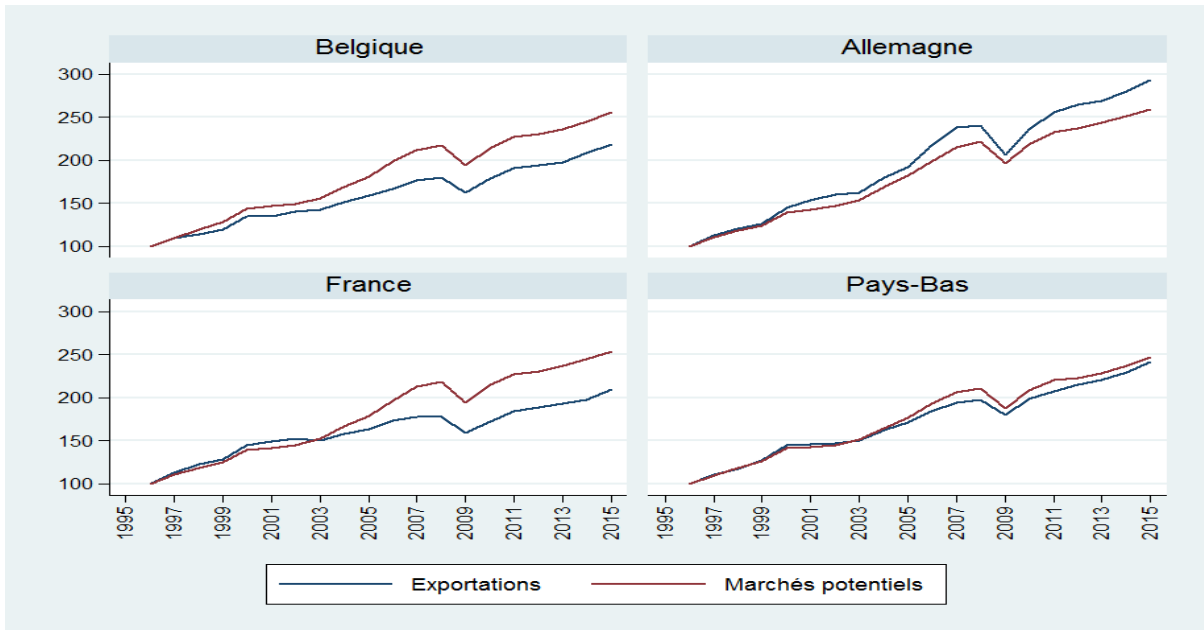

Graphique A2. Performances à l'exportation, 1996-2015

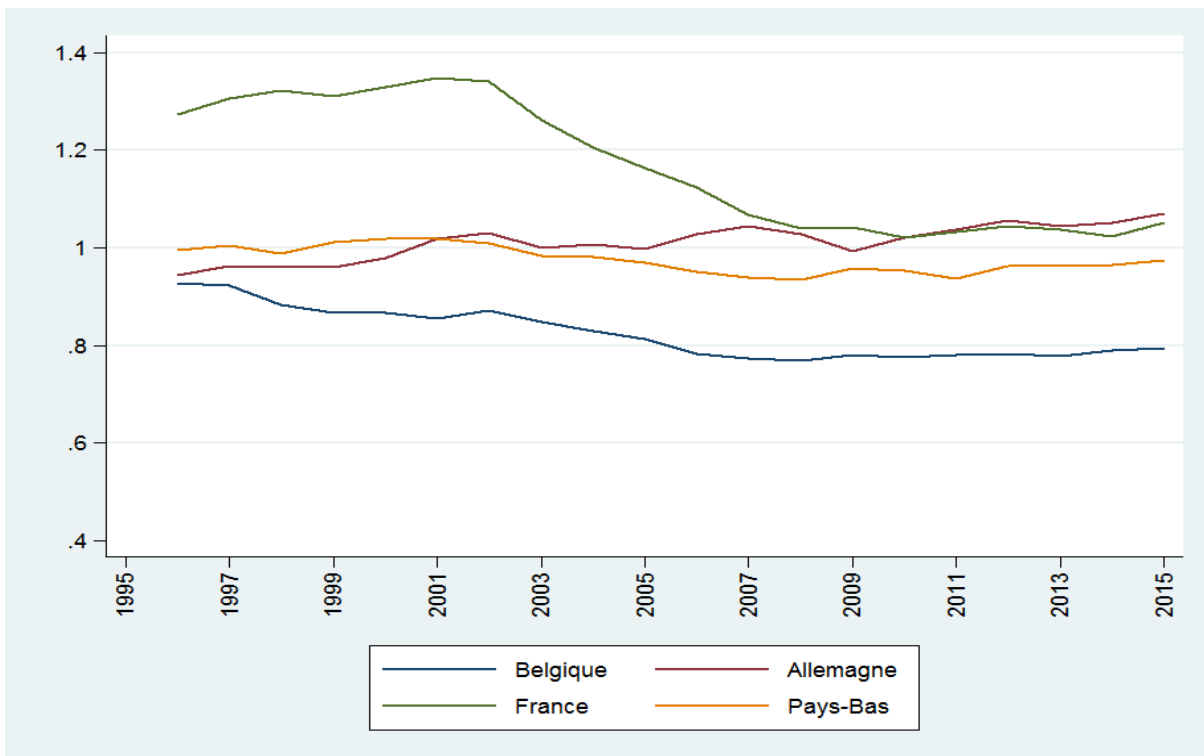

Graphique A3. Parts de marché à l'exportation, 1996-2015
(indice 1996=100)

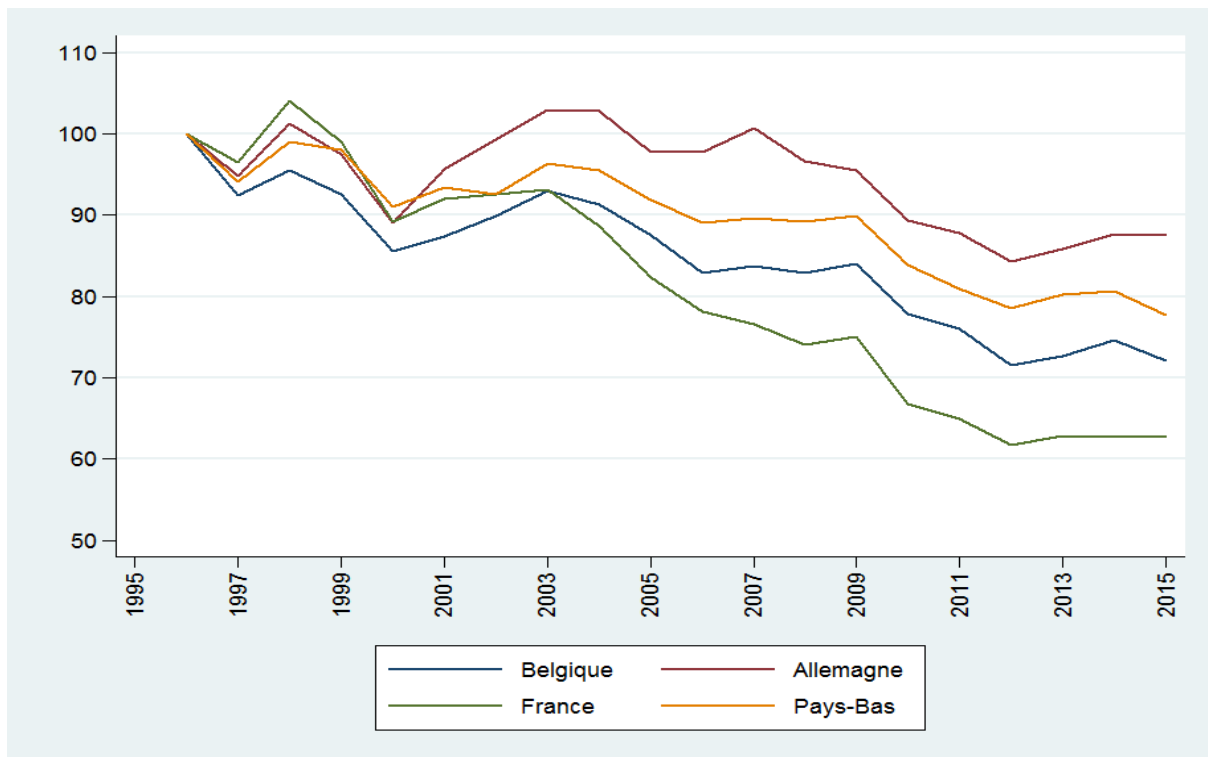

Annexe 2. Indicateur de compétitivité de la Belgique

Graphique A4. Variables de compétitivité (1), 1996-2015

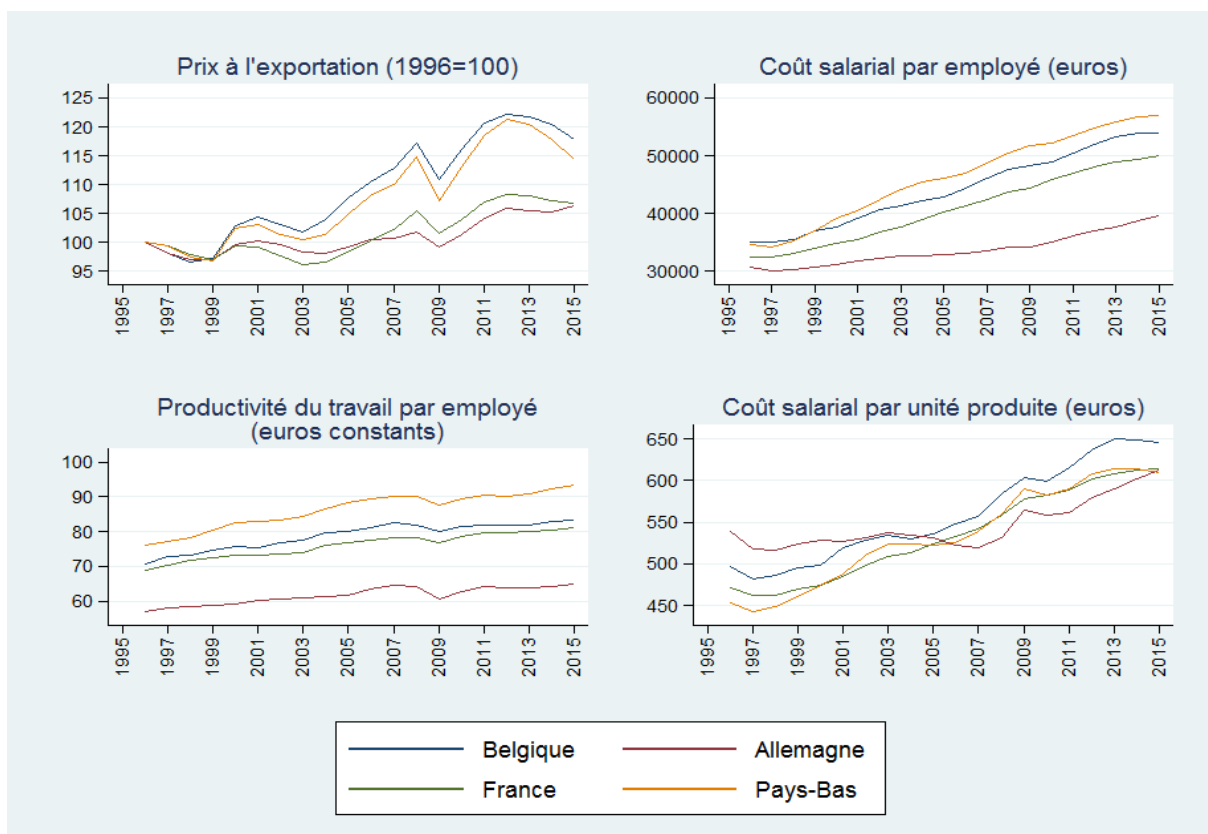

Graphique A5. Variables de compétitivité (2), 1996-2015

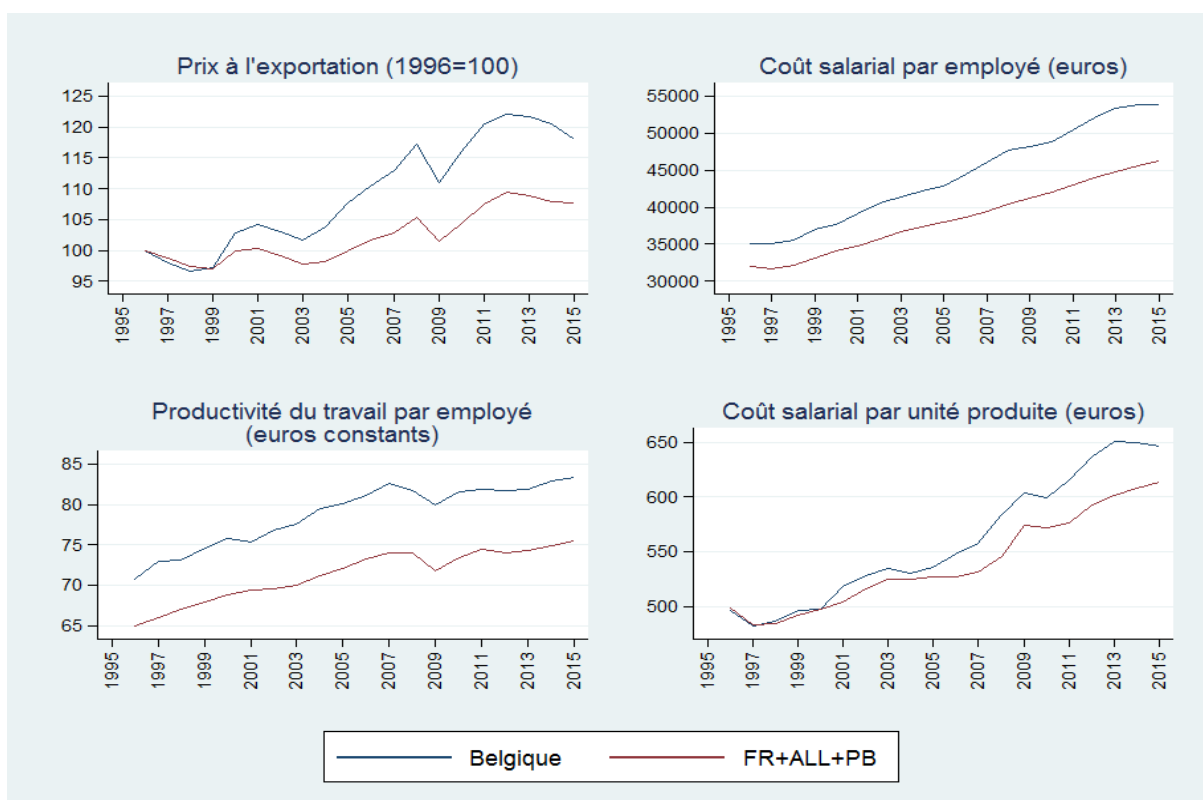

Graphique A6. Indicateurs de compétitivité (Belgique vs EU3), 1996-2015
(indice 1996 = 1.0)

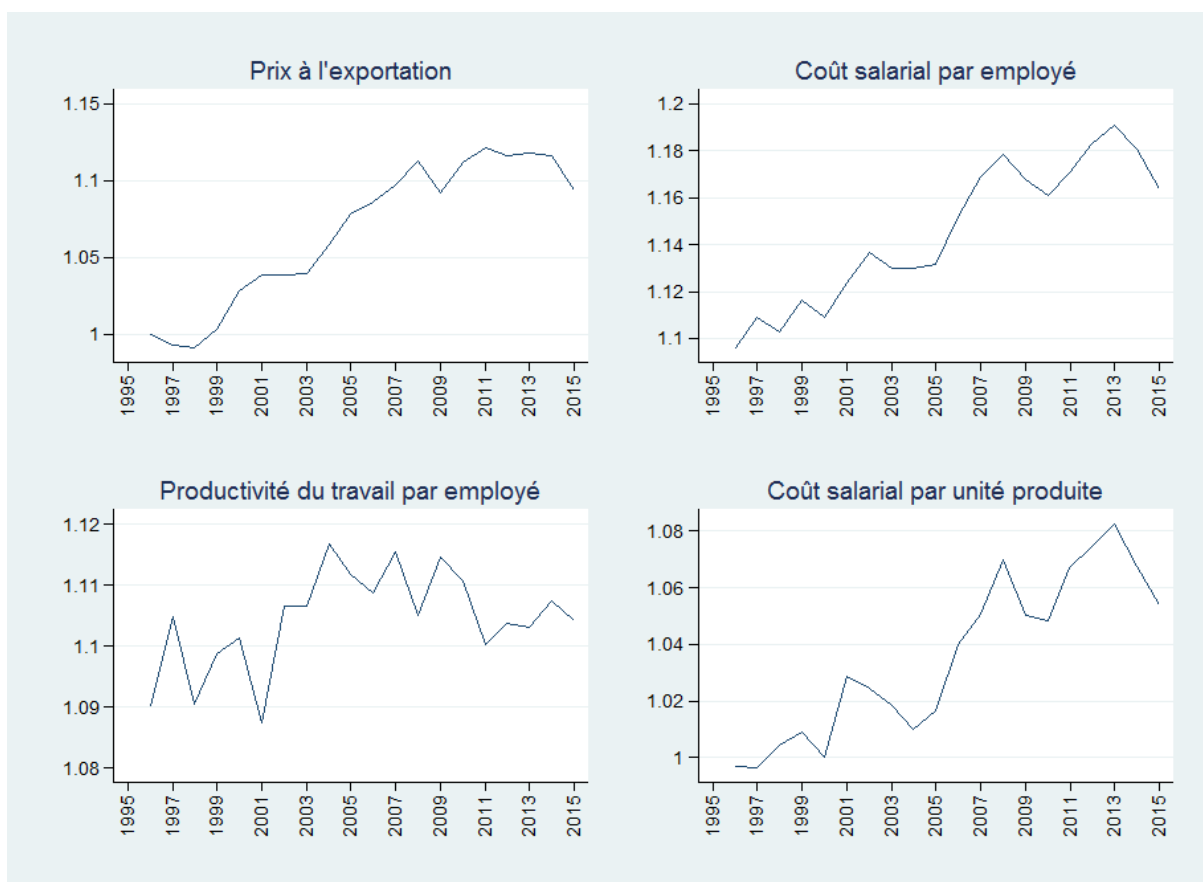

Graphique A7. Compétitivité-prix et compétitivité-coût de la Belgique
(indice 1996=100)

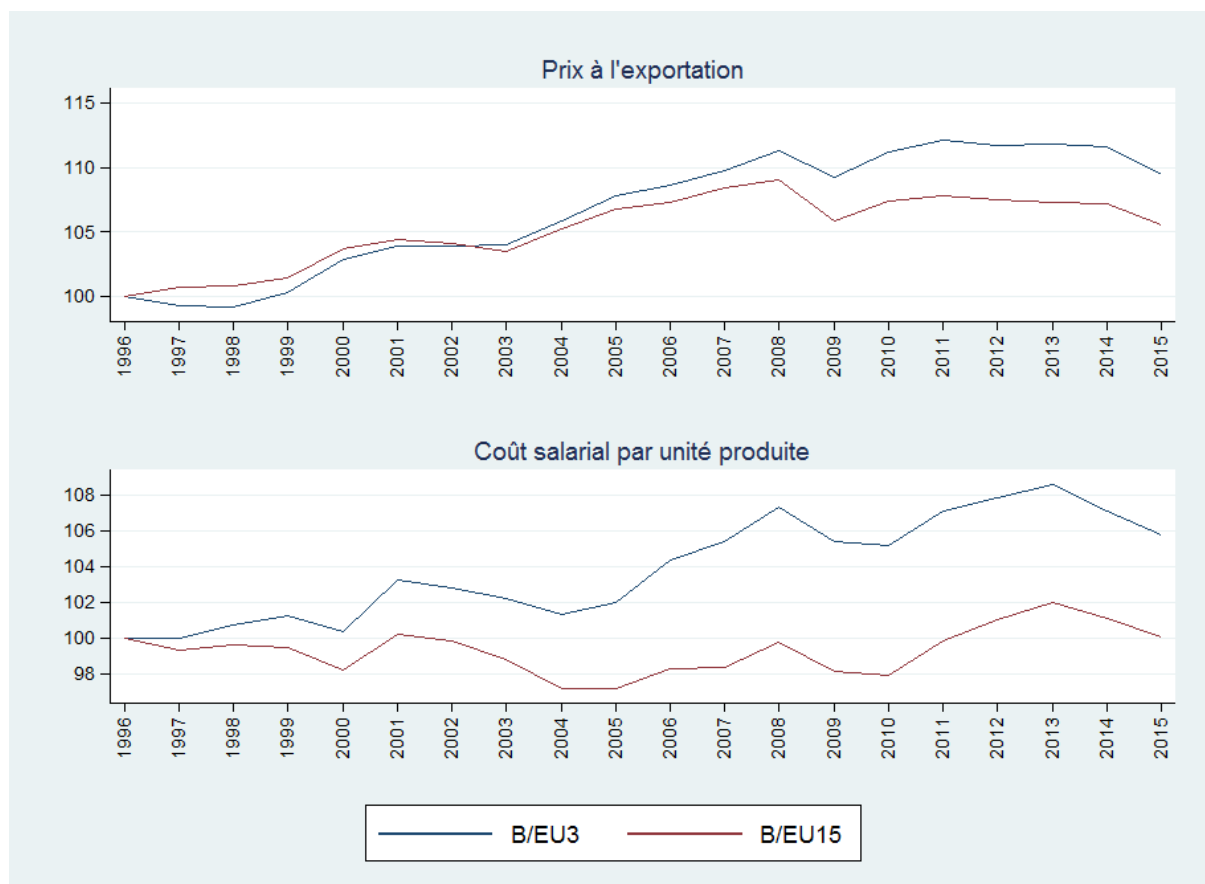

Annexe 3. Equation d'exportation pour la Belgique, 1975-2015

	Variable de compétitivité			
	<i>PX_EU3</i>	<i>ULC_EU3</i>	<i>PX_EU15</i>	<i>ULC_EU15</i>
Equation de long terme				
Indice temporel	0,01**	0,01**	0,01**	0,01**
Dummy 2009	-0,05*	-0,06*	-0,06*	-0,06*
Marché potentiel	0,71**	0,67**	0,61**	0,67**
Compétitivité	-0,69**	-0,22*	-0,39**	-0,34**
Constante	-13,87**	-12,38**	-12,80**	-7,42
<i>R</i> ²	0,999	0,998	0,998	0,998
Equation de court terme ⁽¹⁾				
Terme ECM	-0,36**	-0,33**	-0,45**	-0,42**
Marché potentiel	0,81**	0,85**	0,82**	0,85**
Compétitivité	-0,28	-0,14	-0,08	-0,17
Constante	0,01	0,00	0,00	0,00
<i>R</i> ²	0,856	0,845	0,862	0,856

Note : **=significatif à 1 % ; *=significatif à 5 %.

(1) Remarque : dans l'équation de court terme, le terme autorégressif n'étant jamais significatif, il a été retiré de l'équation estimée.